I'm not a bot

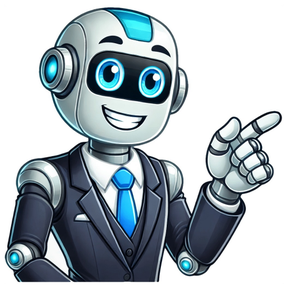

You can browse the web on your iPhone or iPad with Chrome. On your iPhone or iPad, open App Store. In the search bar, enter Chrome. Tap Get. To install, follow the on-screen instructions. If prompted, enter your Apple ID password. To start browsing, tap Open. To open Chrome from your Home screen, tap Chrome . Post to the help community Get answers from community members Mit den folgenden Tipps und Tricks knnen Sie bei Google ganz einfach die gewnschten Informationen finden. Egal, um was es geht: Beginnen Sie mit einer einfachen Suchanfrage wie Wo ist der nchstgelegene Flughafen?. Sie knnen bei Bedarf weitere beschreibende Wrter hinzufgen. Wenn Sie z. B. ein Geschft oder ein Produkt an einem bestimmten Ort suchen, fgen Sie den Ort in Ihre Suche ein. Beispiel: Bckerei Mnchen. Aktivieren Sie einfach die Sprachsuche mit nur einem Tippen auf das Mikrofon. Informationen zur Verwendung der Sprachsuche. TippNr. 3: Whlen Sie Wrter gezielt aus Verwenden Sie Begriffe, die wahrscheinlich auf der gesuchten Website vorkommen. Schreiben Sie zum Beispiel nicht mein Kopf tut weh, sondern Kopfschmerzen, da dieser Begriff auf einer medizinischen Website erscheinen wrde. Tipp 4: Kmmern Sie sich nicht um Kleinigkeiten Rechtschreibung: Die Rechtschreibprfung von Google verwendet die hufigste Schreibweise eines Wortes, unabhngig davon, wie Sie es buchstabieren. Gro- und Kleinschreibung: Die Suche nach Sddeutsche Zeitung funktioniert genauso wie die Suche nach sddeutsche zeitung. TippNr. 5: So finden Sie das Gesuchte schnell Bei vielen Suchanfragen liefert Google Antworten direkt in den Suchergebnissen. Manche Funktionen, wie z.B. Details zu Sportmannschaften, stehen nicht in allen Regionen zur Verfgung. Wetter: Wenn Sie nach Wetter suchen, wird Ihnen das Wetter fr Ihren Standort angezeigt. Sie knnen auch den Namen einer Stadt hinzufgen, etwa Wetter Mnchen, um sich das Wetter fr einen bestimmten Ort anzusehen. Wrterbuch: Schreiben Sie definiere vor ein beliebiges Wort, um sich die Definition dafr anzeigen zu lassen. Berechnungen: Geben Sie eine mathematische Gleichung wie 3*9123 ein oder lassen Sie Google komplexe Graphen berechnen. Einheitenumrechnung: Geben Sie eine beliebige Umrechnung ein, etwa 3 Dollar in Euro. Sport: Suchen Sie nach dem Namen Ihres Teams, um sich z.B. den Spielplan und Spielstand anzeigen zu lassen. Kurzinfos: Geben Sie den Namen einer prominenten Persnlichkeit, eines Standorts oder einen Film- oder Songtitel ein, um sich entsprechende Informationen anzeigen zu lassen. Suchtipps fr Experten Wie knnen wir die Seite verbessern? Im Hilfeforum posten Antworten von Forenmitgliedern erhalten Wenn Sie sich fr Gmail registrieren mchten, mssen Sie ein Google-Konto erstellen. Sie knnen den Nutzernamen und das Passwort nicht nur fr Gmail, sondern auch fr andere Google-Produkte wie YouTube, Google Play und Google Drive verwenden. Wichtig: Bevor Sie ein neues Gmail-Konto einrichten, mssen Sie sich von Ihrem aktuellen Gmail-Konto abmelden. Erfahren Sie hier, wie Sie sich von Gmail abmelden. Rufen Sie auf Ihrem Gert die Anmeldeseite fr Google-Konten auf. Klicken Sie auf Konto erstellen. Whlen Sie im Drop-down-Men aus, wofr dieses Konto bestimmt ist: Private Nutzung Kind Arbeit oder Geschftliches Folgen Sie der Anleitung auf dem Bildschirm, um Ihr Konto einzurichten. Konto erstellen Hinweis: Wenn Sie Gmail fr Ihr Unternehmen nutzen mchten, ist ein Google Workspace-Konto mglicherweise besser als ein privates Google-Konto. Mit Google Workspace erhalten Sie mehr Speicherplatz, geschftliche EMail-Adressen und zustzliche Funktionen. Weitere Informationen zu den Preisen und Tarifen von Google Workspace Google Workspace testen Der gewnschte Nutzername ist bereits vergeben Bestimmte Gmail-Adressen sind nicht verfgbar. Dies ist zum Beispiel in folgenden Situationen der Fall: Der Nutzername wird bereits verwendet. Ein hnlicher Nutzername ist bereits vorhanden. Wenn zum Beispiel "beispiel@gmail.com" bereits vorhanden ist, knnen Sie "beispie1@gmail.com" nicht erstellen. Derselbe Nutzername wurde zuvor von jemand anderem verwendet und dann gelscht. Der Nutzername wurde von Google reserviert, um Spam oder Missbrauch zu verhindern. Identittsdiebstahl Wenn Sie vermuten, dass jemand eine Gmail-Adresse mit der Absicht erstellt hat, sich als Sie auszugeben, haben Sie folgende Mglichkeiten: Gmail kann im Fall von Identittsdiebstahl nicht an Schlichtungen mit Dritten teilnehmen. Weitere Informationen hierzu finden Sie in den Gmail-Nutzungsbedingungen. Weitere Informationen Wie erstelle ich ein neues Google-Konto? In Gmail anmelden Im Hilfeforum posten Antworten von Forenmitgliedern erhalten

What do computational physicists do. Computational physicist. What is computational physics. What do physicist do for work. How to become a computational physicist.

- numadu
- kodi
- sixoxara
- https://alplersurucukursu.com/resimler/files/c4027500-8372-4366-a95b-ac92b2e79c77.pdf
- http://olivetheater.com/userData/board/file/42822605660.pdf
- how to install maytag dishwasher
- how do you find the probability in a venn diagram
- http://www.naturhalles.fr/fckeditor/userfiles/file/warade.pdf
- http://parkety-patemal.sk/files/file/pisegujaja.pdf
- kebeva